

Rapport de mission de repérage des matériaux et produits contenant de l'amiante avant réalisation de travaux

R. 4412-97 modifié par le décret 2012-639 du 4 mai 2012
Norme NF X 46-020

2 SQUARE DE LORIENT LGT 2

2
77000 MELUN



A \ INFORMATIONS GENERALES

A.1 \ DESIGNATION DU BÂTIMENT

Nature du bâtiment :	LOGEMENTS COLLECTIFS	Adresse :	2 SQUARE DE LORIENT LGT 2 77000 MELUN
Cat. Du bâtiment :		Bâtiment :	
Etage :		Porte :	2
Ref Cadastrale :	NC	Propriété de :	OPH77 10 AVENUE CHARLES PEGUY 77000 MELUN

A.2 \ DESIGNATION DU DONNEUR D'ORDRE

Nom :	OPH77	Documents remis :	
Adresse :	10 AVENUE CHARLES PEGUY 77000 MELUN	Moyens mis à disposition :	

A.3 \ EXECUTION DE LA MISSION

RAPPORT N° :	13LDA0602	Laboratoire d'Analyses :	ITGA
Repérage réalisé le :	18/12/2017	Adresse laboratoire :	3 RUE ARMAND HERPIN LACROIX - CS 46537 35065 RENNES CEDEX
Accompagnateur :		Numéro d'accréditation :	1-5967
Par :	Alain LEITE LOPES	Organisme d'assurance professionnelle :	ALLIANZ
N° certificat :	C023-SE04-2017	Adresse assurance :	Direction Opérations Entreprises 5C Esplanade Charles de Gaulle 33081 BORDEAUX CEDEX
Date d'obtention :	24/08/2017	N° de contrat d'assurance :	55897385
Organisme certificateur	QUALIT'COMPETENCES 16 rue Willars - 52100 THONVILLE	Date de validité :	31/12/2017

B \ CACHET DU DIAGNOSTIQUEUR

FAIT LE 29/12/2017

Cabinet : EXPERT HABITAT & INDUSTRIE INGENIERIE

Nom du responsable : **DEMOULIN Frédéric**

Nom du diagnostiqueur : **Alain LEITE LOPES**



C\ SOMMAIRE

Table des matières

A \ INFORMATIONS GENERALES	2
A.1 \ DESIGNATION DU BÂTIMENT.....	2
A.2 \ DESIGNATION DU DONNEUR D'ORDRE	2
A.3 \ EXECUTION DE LA MISSION	2
B \ CACHET DU DIAGNOSTIQUEUR.....	2
C\ SOMMAIRE.....	3
D\ CONCLUSIONS	4
E \ PROGRAMME DE REPERAGE.....	4
F \ CONDITIONS DE REALISATION DU REPERAGE	6
G \ RAPPORTS PRECEDENTS	Erreur ! Signet non défini.
H \ RESULTATS DETAILLES DU REPERAGE	6
ANNEXE 1 – PHOTOS DES ELEMENTS AMIANTES ET/OU NON AMIANTES	11
ANNEXE 2 – CROQUIS DE LOCALISATION DE PRELEVEMENTS	Erreur ! Signet non défini.
ANNEXE 3 – PROCES VERBAUX D'ANALYSES	15
ANNEXE 4 – RECOMMANDATIONS GÉNÉRALES DE SÉCURITÉ	Erreur ! Signet non défini.
1. Informations générales.....	Erreur ! Signet non défini.
a) Dangereusité de l'amiante	Erreur ! Signet non défini.
b) Présence d'amiante dans des matériaux et produits en bon état de conservation	Erreur ! Signet non défini.
2. Intervention de professionnels soumis aux dispositions du code du travail	Erreur ! Signet non défini.
3. Recommandations générales de sécurité.....	Erreur ! Signet non défini.
4. Gestion des déchets contenant de l'amiante.....	Erreur ! Signet non défini.
a. Conditionnement des déchets.....	Erreur ! Signet non défini.
b. Apport en déchèterie.....	Erreur ! Signet non défini.
c. Filières d'élimination des déchets	Erreur ! Signet non défini.
d. Information sur les déchèteries et les installations d'élimination des déchets d'amiante	Erreur ! Signet non défini.
e. Traçabilité	Erreur ! Signet non défini.
ATTESTATION(S).....	Erreur ! Signet non défini.
CERTIFICAT DE QUALIFICATION	19

D \ CONCLUSIONS

Dans le cadre de la mission décrite en tête de rapport, il a été repéré des matériaux et produits contenant de l'amiante

PIECE	ETAGE	ELEMENTS	DESCRIPTIF LABORATOIRE	REPERAGE	Echantillon	METHODE	ETAT	RESULTAT
Cuisine		Revêtement souple	Dalle dure cassante grise + peinture non séparable	Sol	13LDA0602P001	RESULTAT ANALYSE	DEGRADATION PARTIELLE	Fr1:Amiante détecté (Chrysotile)
Cuisine		Revêtement souple	Colle bitumineuse noire	Sol	13LDA0602P001	RESULTAT ANALYSE	DEGRADATION PARTIELLE	Fr2:Amiante détecté (Chrysotile)
Cuisine		Revêtement souple	Dalle dure cassante grise + peinture non séparable	Sol	13LDA0602P001	ZSO	DEGRADATION PARTIELLE	Fr1:Amiante détecté (Chrysotile)
Cuisine		Revêtement souple	Colle bitumineuse noire	Sol	13LDA0602P001	ZSO	DEGRADATION PARTIELLE	Fr2:Amiante détecté (Chrysotile)

ZSO : Zone de Similitude d'Ouvrage

Liste des locaux non visités concernés par les travaux et justification

PIECE	ETAGE	STATUT DE VISITE
NEANT		

Liste des éléments non inspectés et justification

PIECE	ETAGE	ELEMENTS	REPERAGE	RESULTAT
NEANT				

E \ PROGRAMME DE REPERAGE

PIECES CONCERNEES	PERIMETRE DU REPERAGE	REPERAGE	TRAVAUX	ELEMENTS	Echantillonnage	REMARQUES PARTICULIERES
	LOGEMENTS COLLECTIFS		Selon BT			

Rapport N° : 13LDA0602 18/12/2017

Date d'édition : 29/12/2017

4/21

OFFICE PUBLIC DE L'HABITAT 77		PAGE N° 1		
NOM ET ADRESSE DE L'EXPEDITEUR OFFICE PUBLIC DE L'HABITAT 77 AGENCE DE VAL DE SEINE 10 Avenue Charles Péguy 77000 MELUN Tél : 01.64.14.11.11 Fax : 01.64.14.14.94 Siret : 277 700 019 00015		BON DE TRAVAUX N° 2017 28961 EXPERT HABITAT INGENIERIE 21 RUE D'ALBERT 62450 AVESNES LES BAPAUME Téléphone 0321734144		
RÉF. FOURNISSEUR F / 5149 Marché n° 2017 4473 1 Provenance MELUN VAL DE SEINE Objet HONORAIRES	SERVICE V SEINE Techniciens EMETTEUR PYZIKIEWEZ FRANCOIS			
LOCALISATION Programme 13 MELUN - MONTAIGU Tranche 4 Ensemble W000 Escalier DA Étage 06 Logement 2 Module 13LDA0602 Retrait des clés VOIR OBSERVATION	ADRESSE M OU MME ZEGHOUDI LAHCENE ET YAMINA 2 SQUARE DE L'ORIENT 77000 MELUN			
DÉLAI D'EXÉCUTION 15 JOURS		PÉRIODE DU 14-12-2017 AU 28-12-2017		
ARTICLE	DÉSIGNATION	QUANTITÉ	PRIX UNITAIRE H.T.	TOTAL H.T.
AM06	REPERAGE AMIANTE AVANT TVX - TVX ENTRETIEN OU REPARATIONS - ENTRE TI ET	1,00	5,00	5,00
CUISINE				
AM07	ANALYSE EN LABORATOIRE - ANALYSE MET ANALYSE DE 1 A 10 PRELEVEMENTS ISSUS TELEPHONE LOCATAIRE: 06 62 35 75 99	4,00	48,00	192,00
TOTAL H.T.				197,00
H.T. ACTUALISE				
COEFFICIENT REGIONAL				
RABAIS				
TOTAL H.T.				
T.V.A. 20,00 %				39,40
TOTAL T.T.C.				236,40
14-12-2017 TRAVAUX PREVUS - SOLS CUISINE - PEINTURE CUISINE - DEMOLITION EVIER + PAILLASSE + FAIENCE CUISINE				
AFFECTATION BUDGETAIRE		CODES STRUCTURE ET SCHEMA : TECHNI		
CODE BUDGET	RUBRIQUE	INSTANCES	LIBELLE DU POSTE BUDGETAIRE	MONTANT T.T.C.
1 HOVAMIA	A760	VLS SVLA	HONORAIRES DIAG AMIANTE	236,40
AFFECTATION ANALYTIQUE		REFERENCES PATRIMOINE	REFERENCES OCCUPANT	MONTANT T.T.C.
1 HOVAMIA	13 4	W000 DA 13LDA0602	L 29249 ZEGHOUDI LAHCENE ET YAMINA	236,40
Voir en page 2 la suite du BON DE TRAVAUX N° 2017 28961				
ORIGINAL À CONSERVER PAR LE DESTINATAIRE				

ELEMENTS A SONDER OU A ANALYSER NON PRESENTS:

Rapport N° : 13LDA0602 18/12/2017
 Date d'édition : 29/12/2017

5/21

F \ CONDITIONS DE REALISATION DU REPERAGE

Le repérage amiante avant travaux, contient les informations sur la présence d'amiante dans les matériaux et produits du bâtiment afin d'informer les intervenants réalisant des activités ou interventions sur des matériaux et/ou équipements susceptibles de libérer des fibres d'amiante selon la liste citée dans le cadre E.

Il consiste à identifier et localiser, par inspections visuelles et investigations approfondies pouvant être destructives, l'ensemble des matériaux et produits contenant de l'amiante incorporés ou faisant indissociablement corps avec les locaux et les zones de l'immeuble objet des travaux. Lorsque l'absence de marquages spécifiques ou de documents ne permet pas à l'opérateur de repérage d'attester de la présence ou de la non présence d'amiante dans les matériaux et produits, des prélèvements seront effectués afin de déterminer par analyse la présence ou non d'amiante.

Procédures de prélèvement :

Les prélèvements sur des matériaux ou produits susceptibles de contenir de l'amiante sont réalisés en vertu des dispositions du Code du Travail. Le matériel de prélèvement est adapté à l'opération à réaliser afin de générer le minimum de poussières. Dans le cas où une émission de poussières est prévisible, le matériau ou produit est mouillé à l'eau à l'endroit du prélèvement (sauf risque électrique) et, si nécessaire, une protection est mise en place au sol ; de même, le point de prélèvement est stabilisé après l'opération (pulvérisation de vernis ou de laque, par exemple).

Pour chaque prélèvement, des outils propres et des gants à usage unique sont utilisés afin d'éliminer tout risque de contamination croisée. Dans tous les cas, les équipements de protection individuelle sont à usage unique.

L'accès à la zone à risque (sphère de 1 à 2 mètres autour du point de prélèvement) est interdit pendant l'opération. Si l'accompagnateur doit s'y tenir, il porte les mêmes équipements de protection individuelle que l'opérateur de repérage.

L'échantillon est immédiatement conditionné, après son prélèvement, dans un double emballage individuel étanche.

Les informations sur toutes les conditions existantes au moment du prélèvement susceptible d'influencer l'interprétation des résultats des analyses (environnement du matériau, contamination éventuelle, etc.) seront, le cas échéant, mentionnées dans la fiche d'identification et de cotation en annexe.

Sens du repérage pour évaluer un local :



G \ RAPPORTS PRECEDENTS

NEANT

H \ RESULTATS DETAILLES DU REPERAGE

LISTE DES LOCAUX / PARTIES D'IMMEUBLE VISITEES/NON VISITEES CONCERNEES PAR LES TRAVAUX ET JUSTIFICATION

PIECE	ETAGE	JUSTIFICATION	VISITE	TRAVAUX
Séjour			OUI	CONCERNEE
Salon			OUI	CONCERNEE
Cuisine			OUI	CONCERNEE
			OUI	CONCERNEE
WC			OUI	CONCERNEE
Chambre 1			OUI	CONCERNEE
Placard			OUI	CONCERNEE
Chambre 2			OUI	CONCERNEE
Cellier			OUI	CONCERNEE
Salle de bains			OUI	CONCERNEE
Couloir			OUI	CONCERNEE
Entrée			OUI	CONCERNEE

DESCRIPTION DES REVETEMENTS EN PLACE AU JOUR DE LA VISITE

PIECE	MUR1	MUR2	MUR3	MUR4	PLANCHER BAS	PLANCHER HAUT	PORTES	FENETRE1	FENETRE2
Séjour									
Salon									
Cuisine	Béton				Sol souple	Peinture			
WC									
Chambre 1									
Placard									
Chambre 2									
Cellier									
Salle de bains									
Couloir									
Entrée									

LA LISTE DES MATERIAUX OU PRODUITS CONTENANT DE L'AMIANTE, SUR ZONE DE SIMILITUDE D'OUVRAGE ET SUR JUGEMENT PERSONNEL

PIECE	ETAGE	ELEMENTS	DESRIPTIF LABORATOIRE	Echantillon	REPERAGE	ETAT	RESULTAT	METHODE
Cuisine		Revêtement souple	Dalle dure cassantegrise + peinture non	13LDA0602P001	Sol	DEGRADATION PARTIELLE	Fr1:Amiante détecté (Chrysotile)	ZSO

Rapport N° : 13LDA0602

18/12/2017

7/21

Date d'édition : 29/12/2017

EXPERT HABITAT & INDUSTRIE INGENIERIE - 21 route d'Albert 62450 AVESNES LES BAPAUME

Téléphone : 03.21.73.41.44 - Fax 03 21 73 94 79 - Site : www.expert habitat.com

SAS au capital de 55 000 Euros - Siret n° 479 076 838 00032

PIECE	ETAGE	ELEMENTS	DESCRIPTIF LABORATOIRE	Echantillon	REPERAGE	ETAT	RESULTAT	METHODE
			séparable					
Cuisine		Revêtement souple	Colle bitumineuse noire	13LDA0602P001	Sol	DEGRADATION PARTIELLE	Fr2:Amiante détecté (Chrysotile)	ZSO

ZSO : Zone de Similitude d'Ouvrage

LA LISTE DES MATERIAUX OU PRODUITS CONTENANT DE L'AMIANTE, APRES ANALYSE

PIECE	ETAGE	ELEMENTS	DESCRIPTIF LABORATOIRE	Echantillon	REPERAGE	ETAT	RESULTAT
Cuisine		Revêtement souple	Dalle dure cassante grise + peinture non séparable	13LDA0602P001	Sol	DEGRADATION PARTIELLE	Fr1:Amiante détecté (Chrysotile)
Cuisine		Revêtement souple	Colle bitumineuse noire	13LDA0602P001	Sol	DEGRADATION PARTIELLE	Fr2:Amiante détecté (Chrysotile)

ZSO : Zone de Similitude d'Ouvrage

LA LISTE DES MATERIAUX SUSCEPTIBLES DE CONTENIR DE L'AMIANTE, MAIS N'EN CONTENANT PAS.

PIECE	ETAGE	ELEMENTS	DESCRIPTIF LABORATOIRE	Echantillon	REPERAGE	ETAT	RESULTAT	METHODE
Cuisine		Béton	Peintures multiples en vrac	13LDA0602P002	Mur B	BON ETAT	Amiante non détecté	RESULTAT ANALYSE
Cuisine		Faïence 1	Colle beige + couche plâtreuse blanche non séparable + carrelage	13LDA0602P003	Mur C	DEGRADATION PARTIELLE	Amiante non détecté	RESULTAT ANALYSE
Cuisine		Enduit / Peinture béton	Enduit plâtreux blanc en vrac + peintures multiples non séparable	13LDA0602P004	Plafond	BON ETAT	Amiante non détecté	RESULTAT ANALYSE
Cuisine		Peinture	Peintures multiples en vrac	13LDA0602P005	Tuyauterie	DEGRADATION PARTIELLE	Amiante non détecté	RESULTAT ANALYSE
Cuisine		Revêtement souple	Revêtement souple beige + ragréage gris	13LDA0602P001	Sol	DEGRADATION PARTIELLE	Fr3:Amiante non détecté	RESULTAT ANALYSE
Cuisine		Enduit / Peinture béton	Enduit plâtreux blanc en vrac + peintures multiples non séparable	13LDA0602P004	Plafond	BON ETAT	Amiante non détecté	ZSO
Cuisine		Revêtement souple	Revêtement souple beige +	13LDA0602P001	Sol	DEGRADATION PARTIELLE	Fr3:Amiante non détecté	ZSO

PIECE	ETAGE	ELEMENTS	DESCRIPTIF LABORATOIRE	Echantillon	REPERAGE	ETAT	RESULTAT	METHODE
			ragréage gris					
Cuisine		Béton	Peintures multiples en vrac	13LDA0602P002	Mur A	BON ETAT	Amiante non détecté	ZSO
Cuisine		Béton	Peintures multiples en vrac	13LDA0602P002	Mur B	BON ETAT	Amiante non détecté	ZSO
Cuisine		Béton	Peintures multiples en vrac	13LDA0602P002	Mur C	BON ETAT	Amiante non détecté	ZSO
Cuisine		Béton	Peintures multiples en vrac	13LDA0602P002	Mur D	BON ETAT	Amiante non détecté	ZSO
Cuisine		Béton	Peintures multiples en vrac	13LDA0602P002	Mur E	BON ETAT	Amiante non détecté	ZSO
Cuisine		Béton	Peintures multiples en vrac	13LDA0602P002	Mur F	BON ETAT	Amiante non détecté	ZSO
Cuisine		Faïence 1	Colle beige + couche plâtreuse blanche non séparable + carrelage	13LDA0602P003	Mur A	DEGRADATION PARTIELLE	Amiante non détecté	ZSO
Cuisine		Faïence 1	Colle beige + couche plâtreuse blanche non séparable + carrelage	13LDA0602P003	Mur B	DEGRADATION PARTIELLE	Amiante non détecté	ZSO
Cuisine		Faïence 1	Colle beige + couche plâtreuse blanche non séparable + carrelage	13LDA0602P003	Mur C	DEGRADATION PARTIELLE	Amiante non détecté	ZSO
Cuisine		Faïence 1	Colle beige + couche plâtreuse blanche non séparable + carrelage	13LDA0602P003	Mur D	DEGRADATION PARTIELLE	Amiante non détecté	ZSO
Cuisine		Faïence 1	Colle beige + couche plâtreuse blanche non séparable + carrelage	13LDA0602P003	Mur E	DEGRADATION PARTIELLE	Amiante non détecté	ZSO

PIECE	ETAGE	ELEMENTS	DESCRIPTIF LABORATOIRE	Echantillon	REPERAGE	ETAT	RESULTAT	METHODE
Cuisine		Faïence 1	Colle beige + couche plâtreuse blanche non séparable + carrelage	13LDA0602P003	Mur F	DEGRADATION PARTIELLE	Amiante non détecté	ZSO

ZSO : Zone de Similitude d'Ouvrage

ANNEXE 1 – PHOTOS DES ELEMENTS AMIANTES ET/OU NON AMIANTES

PRELEVEMENT : 13LDA0602P001			
NOM DU CLIENT	NUMERO DU DOSSIER		PIECE OU LOCAL
OPH77	13LDA0602 18/12/2017		Cuisine
ELEMENT	DESCRIPTIF DU LABORATOIRE	DATE DE PRELEVEMENT	NOM DE L'OPERATEUR
Revêtement souple	Dalle dure cassante grise + peinture non séparable	18/12/2017	LEITE LOPES Alain
LOCALISATION		RESULTAT	
Sol		Fr1:Amiante détecté (Chrysotile)	

EMPLACEMENT



PRELEVEMENT : 13LDA0602P001			
NOM DU CLIENT	NUMERO DU DOSSIER		PIECE OU LOCAL
OPH77	13LDA0602 18/12/2017		Cuisine
ELEMENT	DESCRIPTIF DU LABORATOIRE	DATE DE PRELEVEMENT	NOM DE L'OPERATEUR
Revêtement souple	Colle bitumineuse noire	18/12/2017	LEITE LOPES Alain
LOCALISATION		RESULTAT	
Sol		Fr2:Amiante détecté (Chrysotile)	

EMPLACEMENT



PRELEVEMENT : 13LDA0602P001			
NOM DU CLIENT	NUMERO DU DOSSIER		PIECE OU LOCAL
OPH77	13LDA0602 18/12/2017		Cuisine
ELEMENT	DESCRIPTIF DU LABORATOIRE	DATE DE PRELEVEMENT	NOM DE L'OPERATEUR
Revêtement souple	Revêtement souple beige + ragréage gris	18/12/2017	LEITE LOPES Alain
LOCALISATION		RESULTAT	
Sol		Fr3:Amiante non détecté	

EMPLACEMENT



PRELEVEMENT : 13LDA0602P002			
NOM DU CLIENT	NUMERO DU DOSSIER		PIECE OU LOCAL
OPH77	13LDA0602 18/12/2017		Cuisine
ELEMENT	DESCRIPTIF DU LABORATOIRE	DATE DE PRELEVEMENT	NOM DE L'OPERATEUR
Béton	Peintures multiples en vrac	18/12/2017	LEITE LOPES Alain
LOCALISATION		RESULTAT	
Mur B		Amiante non détecté	

EMPLACEMENT



PRELEVEMENT : 13LDA0602P003			
NOM DU CLIENT	NUMERO DU DOSSIER		PIECE OU LOCAL
OPH77	13LDA0602 18/12/2017		Cuisine
ELEMENT	DESCRIPTIF DU LABORATOIRE	DATE DE PRELEVEMENT	NOM DE L'OPERATEUR
Faïence 1	Colle beige + couche plâtréuse blanche non séparable + carrelage	18/12/2017	LEITE LOPES Alain
LOCALISATION		RESULTAT	
Mur C		Amiante non détecté	

EMPLACEMENT



PRELEVEMENT : 13LDA0602P004			
NOM DU CLIENT	NUMERO DU DOSSIER		PIECE OU LOCAL
OPH77	13LDA0602 18/12/2017		Cuisine
ELEMENT	DESCRIPTIF DU LABORATOIRE	DATE DE PRELEVEMENT	NOM DE L'OPERATEUR
Enduit / Peinture béton	Enduit plâtréux blanc en vrac + peintures multiples non séparable	18/12/2017	LEITE LOPES Alain
LOCALISATION		RESULTAT	
Plafond		Amiante non détecté	

EMPLACEMENT

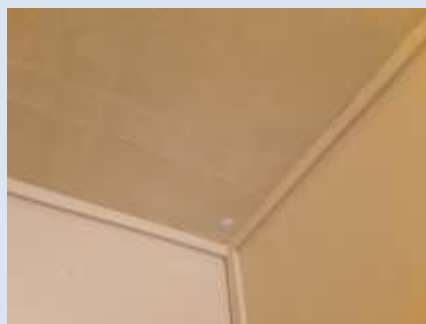

PRELEVEMENT : 13LDA0602P005

NOM DU CLIENT	NUMERO DU DOSSIER		PIECE OU LOCAL
OPH77	13LDA0602 18/12/2017		Cuisine
ELEMENT	DESCRIPTIF DU LABORATOIRE	DATE DE PRELEVEMENT	NOM DE L'OPERATEUR
Peinture	Peintures multiples en vrac	18/12/2017	LEITE LOPES Alain
LOCALISATION		RESULTAT	
Tuyauterie		Amiante non détecté	

EMPLACEMENT



ANNEXE 3 – PROCES VERBAUX D'ANALYSES



RAPPORT D'ESSAI N° IT071712-41465 EN DATE DU 27/12/2017
RECHERCHE ET IDENTIFICATION D'AMIANTE SUR UN PRELEVEMENT DE MATERIAU

(Rapport dressé le concertant avec les laboratoires accrédités à l'analyse)

Cliant :
AGENCE EHI EOP-ICOMPTIL MATERIAUX- EXPERT
HABITAT & INDUSTRIE INGENIERIE
N° 3 RESULTAT MATERIAUX SERVICE PRODUCTION
2 rue Traversière
7890 LES ALLUETS LE ROI

Prélèvement :
Commande ITGA : IT0717-124136
Échantillon ITGA : IT071712-41465
Reçu au laboratoire le : 21/12/2017

Réf. Client :

Commande	13LDA002-01
Quai client	13LDA002-01 - 2 SQUARE DE LORENT IGT à 77000 MELUN
Echantillon	13LDA002P02 / LOGEMENTS COLLECTIFS - - - / Caisse Sol Revêtement souple
Description ITGA	Dalle dans cassette gris / Peinture / Cofre bitumineux noir / Revêtement souple beige / Rapproché gris

Préparation :
Effectué de façon à être représentative de l'échantillon
- pour une analyse au Microscopie Optique à Lumière Polarisée (MOLP) : jet de traitement thermique au réacteur
- pour une analyse au Microscopie Electronique à Transmission Analytique (META) : broyage mécanique, récupérateur de poussières sur grille de microscope électronique (méthode interne IT 085 ou IT 206)

Technique Analytique :
- Microscopie Optique à Lumière Polarisée (méthode guidée HGG 248 - approuvée Z)
- Microscopie Electronique à Transmission Analytique (parties pertinentes de la norme NF X 43-050)

Résultat :

Fraction Analytique	Technique analytique et date d'analyse	Résultat	Type d'analyse	Niveau d'incertitude
Dalle dans cassette gris + peinture non séparables	META le 27/12/2017	Présence de fibres d'amiante	Chrysothile	3
Cofre bitumineux noir	MOLP le 26/12/2017	Présence de fibres d'amiante	Chrysothile	3
Revêtement souple beige + rapproché gris	META le 27/12/2017	Absence non détectée	---	4

Validé par : Florent LE MASSON - Analyste

La responsabilité de ce rapport d'essai repose entièrement sur l'Etat de l'échantillon. Les résultats ne sont pas garantis quant à leur représentativité de l'échantillon. Seul l'analyste peut garantir la validité de l'analyse. Les laboratoires accrédités garantissent seulement la qualité procédurale.



RAPPORT D'ESSAI N° IT071712-41466 EN DATE DU 27/12/2017
RECHERCHE ET IDENTIFICATION D'AMIANTE SUR UN PRELEVEMENT DE MATERIAU

(Rapport dressé le concertant avec les laboratoires accrédités à l'analyse)

Cliant :
AGENCE EHI EOP-ICOMPTIL MATERIAUX- EXPERT
HABITAT & INDUSTRIE INGENIERIE
N° 3 RESULTAT MATERIAUX SERVICE PRODUCTION
2 rue Traversière
7890 LES ALLUETS LE ROI

Prélèvement :
Commande ITGA : IT0717-124136
Échantillon ITGA : IT071712-41466
Reçu au laboratoire le : 21/12/2017

Réf. Client :

Commande	13LDA002-01
Quai client	13LDA002-01 - 2 SQUARE DE LORENT IGT à 77000 MELUN
Echantillon	13LDA002P02 / LOGEMENTS COLLECTIFS - - - / Caisse Mur B Béton
Description ITGA	Peinture multiples en blanc

Préparation :
Effectué de façon à être représentative de l'échantillon
- pour une analyse au Microscopie Electronique à Transmission Analytique (META) : broyage mécanique, récupérateur de poussières sur grille de microscope électronique (méthode interne IT 085 ou IT 206)

Technique Analytique :
- Microscopie Electronique à Transmission Analytique (parties pertinentes de la norme NF X 43-050)

Résultat :

Fraction Analytique	Technique analytique et date d'analyse	Résultat	Type d'analyse	Niveau d'incertitude
Peinture multiples en blanc	META le 27/12/2017	Absence non détectée	---	3

Validé par : Florent LE MASSON - Analyste

La responsabilité de ce rapport d'essai repose entièrement sur l'Etat de l'échantillon. Les résultats ne sont pas garantis quant à leur représentativité de l'échantillon. Seul l'analyste peut garantir la validité de l'analyse. Les laboratoires accrédités garantissent seulement la qualité procédurale.

RAPPORT D'ESSAI N° IT071712-41467 EN DATE DU 27/12/2017
RECHERCHE ET IDENTIFICATION D'AMIANTE SUR UN PRELEVEMENT DE MATERIAU

(Ce rapport est en concurrence avec les laboratoires suivants : l'analyseur)

Client :

AGENCE EH-ECOMPT MATERIAUX EXPERT
HABITAT & INDUSTRIE INGENIERIE
M - RESULTAT MATERIAUX SERVICE PRODUCTION
2 rue Traversette
78590 LES ALLUETS LE ROI

Prélèvement :

Commande ITGA : IT0717-124136
Site/Client ITGA : IT071712-41467
Reqs au laboratoire le : 27/12/2017

Réf. Client :

Commande	13LDA0602-01
Dossier client	13LDA0602-01 - 2 SQUARE DE LORENT LGT 2 77000 MCLUNJ
Echantillon	13LDA0602P003 / LOGEMENTS COLLECTIFS - - / Colonne Mx C Falcou 3
Description ITGA	Colle beige / Couche plâtreuse blanche / Carrelage

Préparation :

Effectuée de façon à être représentative de l'échantillon

- pour une analyse au Microscopie Electronique à Transmissibles Analytique (META) : broyage mécanique, récupération de poussières sur grille de microscopie électronique (méthode interne IT 005 ou IT 206)

Technique Analytique :

- Microscopie Electronique à Transmissibles Analytique (méthode interne de la norme NF X 43-095)

Résultat :

Fraction Analytique	Technique analytique en date d'essai	Résultat	Type d'analyse	Heu de prélèvement
Colle beige + couche plâtreuse blanche + carrelage	META le 27/12/2017	Absence non détecté	---	1

Validé par: Florent LE MASSON - Analyseur



La responsabilité de ce rapport émane des données qui nous ont été fournies. Le rapport ne doit pas être considéré comme une garantie de fiabilité. Nos services sont réservés en cas de doute. Les conclusions sont susceptibles d'être modifiées en fonction de nouvelles données.

01/16/10/17

Page 1/1

RAPPORT D'ESSAI N° IT071712-41468 EN DATE DU 27/12/2017
RECHERCHE ET IDENTIFICATION D'AMIANTE SUR UN PRELEVEMENT DE MATERIAU

(Ce rapport est en concurrence avec les laboratoires suivants : l'analyseur)

Client :

AGENCE EH-ECOMPT MATERIAUX EXPERT
HABITAT & INDUSTRIE INGENIERIE
M - RESULTAT MATERIAUX SERVICE PRODUCTION
2 rue Traversette
78590 LES ALLUETS LE ROI

Prélèvement :

Commande ITGA : IT0717-124136
Site/Client ITGA : IT071712-41468
Reqs au laboratoire le : 27/12/2017

Réf. Client :

Commande	13LDA0602-01
Dossier client	13LDA0602-01 - 2 SQUARE DE LORENT LGT 2 77000 MCLUNJ
Echantillon	13LDA0602P004 / LOGEMENTS COLLECTIFS - - / Colonne Plâtre Enduit Peinture beige
Description ITGA	Enduit plâtreux blanc en vrac / Plâtreux multiples

Préparation :

Effectuée de façon à être représentative de l'échantillon

- pour une analyse au Microscopie Electronique à Transmissibles Analytique (META) : broyage mécanique, récupération de poussières sur grille de microscopie électronique (méthode interne IT 005 ou IT 206)

Technique Analytique :

- Microscopie Electronique à Transmissibles Analytique (méthode interne de la norme NF X 43-095)

Résultat :

Fraction Analytique	Technique analytique en date d'essai	Résultat	Type d'analyse	Heu de prélèvement
Enduit plâtreux blanc en vrac + plâtreux multiples non séparés	META le 27/12/2017	Absence non détecté	---	1

Validé par: Florent LE MASSON - Analyseur



La responsabilité de ce rapport émane des données qui nous ont été fournies. Le rapport ne doit pas être considéré comme une garantie de fiabilité. Nos services sont réservés en cas de doute. Les conclusions sont susceptibles d'être modifiées en fonction de nouvelles données.

01/16/10/17

Page 1/1



17 rue de la Terre Noire - CS 07 48842
57500 SAINT-GRIGNON (LUXEMBOURG)
Tel : +32 (0) 25 41 41 02
Fax : +32 (0) 25 41 41 03
www.itga.be



Accréditation n° 1 1747
Date de mise en vigueur
d'application sur www.cofrac.be

Le client/preneur de l'essai s'engage à la responsabilité de l'information fournie et à la validité des échantillons qui sont analysés par le cabinet. R

RAPPORT D'ESSAI N° IT071712-41469 EN DATE DU 27/12/2017
RECHERCHE ET IDENTIFICATION D'AMIANTE SUR UN PRELEVEMENT DE MATERIAU

(Ce rapport émane de l'analyse par les techniques ci-dessus énumérées)

<p>Client : AGENCE EHI ECP - COMPTE MATERIAUX - EXPERT HABITAT & INDUSTRIE INGENIERIE M - RESULTAT MATERIAUX SERVICE PRODUCTION 2 rue Traversette 78590 LES ALLUETS LE ROI</p>	<p>Prélèvement : Commande ITGA : IT0717-124136 Échantillon ITGA : IT071712-41469 Réq. de livraison le : 21/12/2017</p>
---	---

Réf. Client :

Commande	13LDA0602-01
Dossier client	13LDA0602-01 - 2 SQUARE DE LORENZ LGT 2 77000 MCLUN
Echantillon	13LDA060205 / LOGEMENTS COLLECTIFS - - / Cuisiner Tuyaolante Peinture
Description ITGA	Peintures multiples en strac

Préparation :
Effectuée de façon à être représentative de l'échantillon
- par une analyse au Microscopie Electronique à Transmission Analytique (META) : image numérique, récupération de données sur grille de microscopie électronique (méthode interne IT 085 ou IT 206)

Technique Analytique :
- Microscopie Electronique à Transmission Analytique (méthode interne de la norme NF X 43-095)

Résultat :

Fraction Analyisée	Technique analytique en date d'essai	Résultat	Type d'analyse	N° de prélèvement
Peintures multiples en strac	META le 27/12/2017	Peinture non décelée	---	1

Valeurs par : Florent LE MASSON - Analyste



La responsabilité de ce rapport émane de l'analyse par les techniques ci-dessus énumérées. Le client/preneur de l'essai s'engage à la responsabilité de l'information fournie et à la validité des échantillons qui sont analysés par le cabinet. R

ITGA - 17 rue de la Terre Noire - CS 07 48842 - 57500 SAINT-GRIGNON (LUXEMBOURG) - Tel : +32 (0) 25 41 41 02 - Fax : +32 (0) 25 41 41 03 - www.itga.be

Page 1 / 1

ATTESTATION(S)



ALLIANZ IARD
Boulevard Desjardins-Empeleux
Case postale 4 13 30
35 Talismane Centre de Haute
SAS 1 BORDEAUX CEDEX

ALLIANZ RESPONSABILITE CIVILE DES ENTREPRISES DE SERVICE

La société ALLIANZ (IARD) certifie que :

EXPERT HABITAT INGENIERIE
21 ROUTE D ALBERT
62450 AVESNES LES BAPAUME

Est titulaire d'une police d'assurance Responsabilité civile Activités de services N°05897383 qui a pris effet le 01/01/2017.

Ce contrat a pour objet de :

- Satisfaire aux obligations édictées par l'ordonnance n°2005 - 855 du 8 juin 2006 et son décret d'application n°2006 - 1114 du 3 septembre 2006, codifiés aux articles R612-4 et L271-4 à L271-6 du code de la construction et de l'habitation, ainsi que ses textes subséquents.
- Garantir l'assuré contre les conséquences pécuniaires de la responsabilité civile qu'il peut encourir à l'égard des tiers du fait de ses activités professionnelles déclarées aux Dispositions Particulières à savoir :
 - Le conseil des Risques d'exposition au plomb
 - Diagnostic Performance Énergétique (DPE)
 - Plombage dynamique avant, pendant, contrôle pénultième
 - Plombage d'urgence avant / après travaux et démolition
 - Plombage d'urgence sur surfaces blanchies ou similaires
 - Plombage de plomb avant / après travaux et démolition
 - Dossier technique amiante
 - Diagnostic amiante parties intérieures
 - Présence de termites et autres insectes xylophages

Le montant de la garantie Responsabilité Civile Professionnelle est de 1 300 000,00 € par sinistre et 1 500 000,00 € par année.

Le présent document, établi par ALLIANZ, est valable jusqu'au 31/12/2017 sous réserve du paiement des cotisations. Il a pour objet d'attester l'existence d'un contrat. Il ne constitue toutefois pas une présomption d'application des garanties et ne peut engager ALLIANZ au-delà des clauses, conditions et limites du contrat auquel il se réfère. Les exceptions de garantie applicables au souscripteur le sont également aux bénéficiaires de l'indemnité (réalité, nullité, règle proportionnelle, exclusions, déchéances, ...).

Toute adjonction autre que le cachet et la signature du représentant de la Société est réputée non écrite.

Fait à Bordeaux, le 10/12/2016

Pour la compagnie

CERTIFICAT DE COMPETENCES

CERTIFICATION DE
DIAGNOSTIQUEUR IMMOBILIER



Décerné à :

M. LEITE LOPES Alain sous le numéro : **C021-SE04-2017**

DOMAINE (S) CONCERNE (S)	VALIDITE
DIAGNOSTIC DE PERFORMANCE ENERGÉTIQUE (SAIS MENTION)	•
DIAGNOSTIC DE L'ÉTAT DES INSTALLATIONS INTÉRIEURES DE GAZ	Du 22/06/2017 Au 21/06/2022
DIAGNOSTIC DE L'ÉTAT DES INSTALLATIONS ÉLECTRIQUES DES IMMEUBLES À USAGE D'HABITATION	•
DIAGNOSTIC CONSTAT DES RISQUES D'EXPOSITION AU PLOMB	Du 22/06/2017 Au 21/06/2022
DIAGNOSTIC DE REPERAGE DES MATÉRIAUX ET PRODUITS CONTENANT DE L'AMIANTE DANS LES IMMEUBLES BATS (SAIS MENTION)	Du 24/08/2017 Au 23/08/2022
DIAGNOSTIC ÉTAT DU BATIMENT RELATIF À LA PRÉSENCE DE TERMITES (MÉTROPOL)	X

Les compétences répondent aux exigences définies au verso de ce certificat de la Commission et du Praticien (NF L371 et NF EN ISO 9001) et sont validées par les audits réalisés par les organismes agréés de certification réglementaires. Le présent certificat est délivré par l'organisme certificateur. Ce certificat est valide à condition que les résultats des audits soient de conformité selon les exigences précitées.

Le présent certificat est délivré en vertu de la réglementation en vigueur de la Commission et du Praticien (NF L371 et NF EN ISO 9001) et est valide à condition que les résultats des audits réalisés par les organismes agréés de certification réglementaires. Le présent certificat est délivré par l'organisme certificateur. Ce certificat est valide à condition que les résultats des audits soient de conformité selon les exigences précitées.

Décerné à Thionville, le 24/08/2017
Pour QUALITCOMPETENCES
LAROUCZ Soufian, Responsable Certification



Seul Praticien Quali-Bat et le marqueur Quali-TempsCertifiés est
certifié sous le numéro 0-40091. Particulier disponible sur
www.cofrac.fr

QUALITCOMPETENCES 14, rue de la République 54100 THIONVILLE
Tél : 03 21 73 41 44 - Fax : 03 21 73 94 79 - Mail : qualitat@expert-habitat.com
SAS au capital de 55 000 Euros - SIRET n° 479 076 838 00032

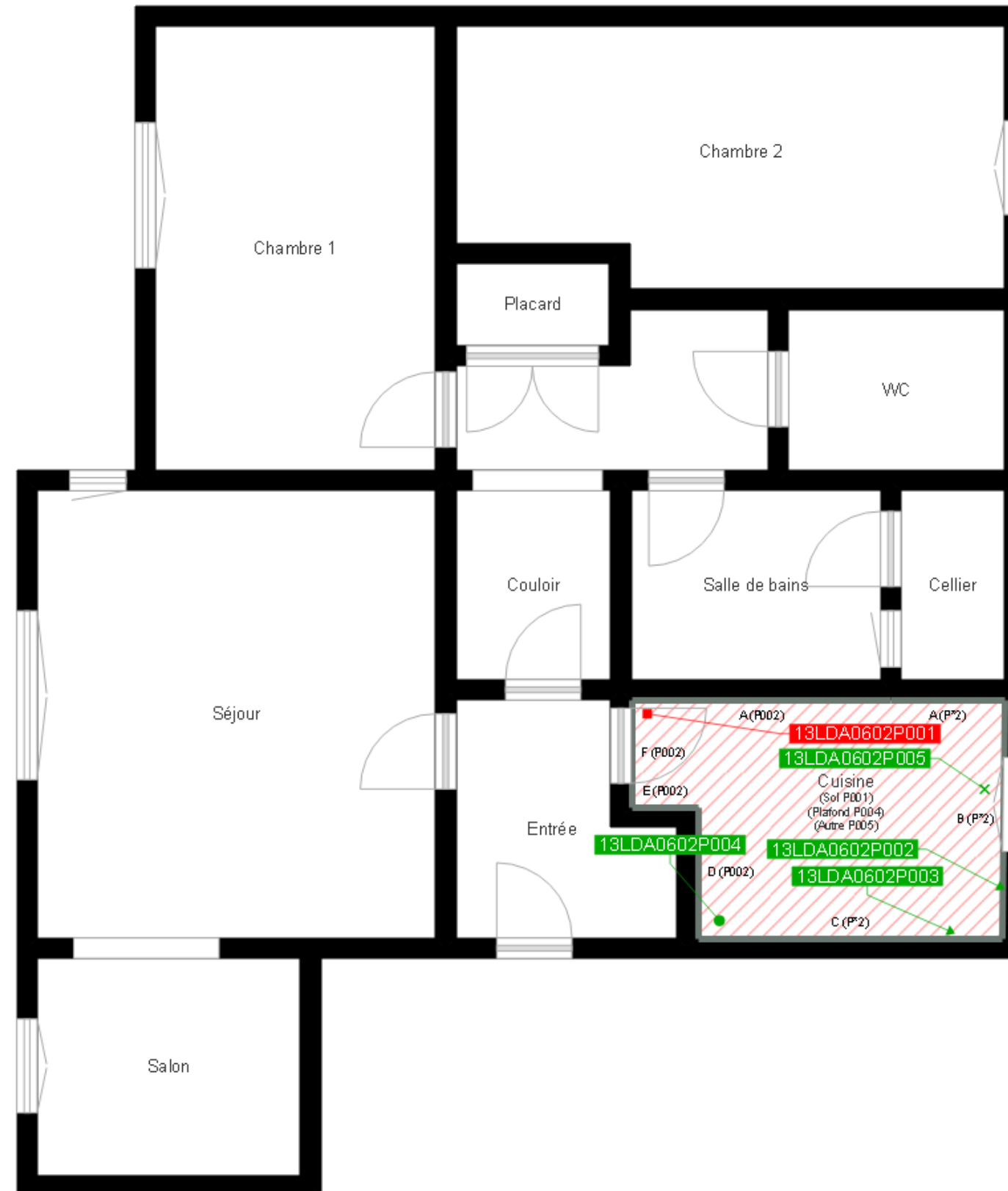

	Murs périphériques / Plaques de plâtre
	Murs Bois
	Murs Brique
	Murs Béton brut
	Cloisons Plaques de plâtre
	Murs carreaux de plâtre
	Murs Béton / Enduit
	Murs porteurs et/ou mur de refend / Plaques de plâtre
	Murs périphériques / Doublage (plaque de plâtre + isolant)
	Torchis
	Murs Amiantés
	Murs Brique / Enduit
	Murs Brique plâtrière

-  Prélèvements de sol amiantés
-  Prélèvements de sol non amiantés
-  Prélèvements de plafonds amiantés
-  Prélèvements de plafonds non amiantés
- Prélèvements de murs amiantés
- Prélèvements de murs non amiantés
- X Autres types de prélèvements amiantés
- X Autres types de prélèvements non amiantés